医療・福祉

社会福祉法人 岩手徳栄会 三峯の杜

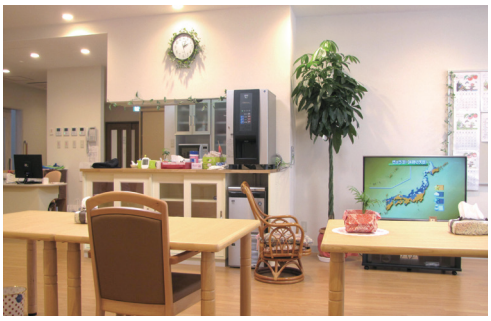

事業内容

高齢者介護施設の運営

・地域密着型介護老人福祉施設三峯の杜（定員　29 名）
釜石市内居住の方々が暮らす入居施設
・併設ショートステイ三峯の杜（20 床）
市内及び近隣市町村の方を対象に、短期間の宿泊・ご家族など介護者の介護負担軽減を行っております。

従業員数	45 名	
年齢層	10 代以下	1 名
	20 代	11 名
	30 代	7 名
	40 代	14 名
	50 代	7 名
	60 代以上	5 名

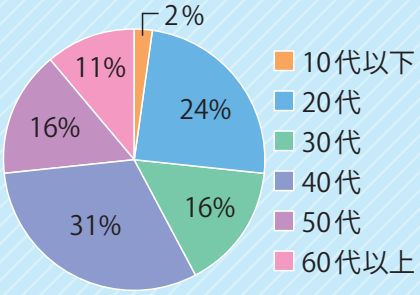

平均勤続年数	5.6 年
年間休日	108～120 日
月平均時間外労働時間	1 時間
育児休暇取得実績	有

働きやすい職場作りのために工夫していること

・釜石市認定の子育て応援企業を取得し、育児介護に関わる職員が働きやすい職場環境作り
・有給の取りやすい職場環境
（前年実績　取得率　81%）
・資格取得支援（22 年度　職員の看護学校就学支援（職務専念義務免除））

入社から 10 年後の会社での立場等
（役職、部下の人数、給与、技術の熟練度合など）

【例：介護職】
役職：サブリーダー
（法人キャリアパス　一般職ⅠステップⅢ）
給与：23 万円程度　　資格：介護福祉士
他職員への、助言指導及び他部署との連携推進を行う・部署の計画を理解しリーダーの補佐を行う様求められる

従業員に求める力・特徴

・自主性・自律性・対応能力・発信力
・法人理念「和顔愛語～あなたを想う笑顔と言葉が心をつなぐ～」を理解し、ご利用者・職員・関係者へ思いやり・お互い様の気持ちを持って行動すること

先輩社員の方に聞きました！

所属部署：ショートステイ三峯の杜
しだれ桜

Q 会社に入社したきっかけはなんですか？

A 人を笑顔にする職業に就きたい。また、高齢者に係わる事が好きだったため、周りの評判からこの会社に入社して、もっと高齢者を支えられる人になりたいと思い入社しました。

Q 仕事を行ううえで心がけていることはなんですか？

A 利用者さまが明るく笑顔でいる事です。

Q 仕事を行うなかで、楽しい時や嬉しい時はどんな時ですか？

A 利用者さまから「ありがとう。いつも助かるよ。」と笑顔を頂くことが、この仕事をしていて一番嬉しい時です。

Q 会社の自慢を3つ教えてください。

A
- 資格取得するにあたって職場から研修参加等の手厚いバックアップがある
- 職員間の関係が良好で働きやすい環境である
- 利用者様へより良いケアを提供するために他職種との連携や職員間のカンファレンス等を円滑に行っている

Q 仕事の１日のスケジュールを教えてください

朝
- 起床準備
- 排せつ支援
- 朝食準備、支援

午前
- 送迎
- 入浴支援
- 排せつ支援
- 昼食準備、支援

午後
- 排せつ支援
- 送迎

夕方
- 夕食準備、支援
- 排せつ支援
- 就寝準備

代表の方に聞きました！

Q. これから就職・進学する皆さまへ企業 PR 等メッセージをお願いします。

ご利用者・ご家族、職員同士・施設で出会う全ての人々へ

法人理念「和顔愛語～あなたを想う笑顔と言葉が心をつなぐ～」に沿った行動を職員一人一人が目指し行動、実践する施設です。

◆基本情報
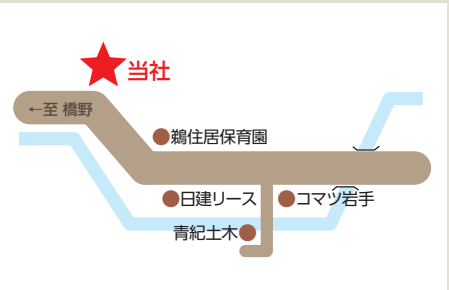
所在地	〒 026−0301　釜石市鵜住居町第 2 地割 22 番地 1
設　立	平成 25 年 3 月 17 日
ＴＥＬ	0193 − 27 − 8040
ＦＡＸ	0193 − 27 − 8041
Ｈ　Ｐ	https://iwate-tokueikai.jp