医療・福祉

社会福祉法人 楽水会
特別養護老人ホーム アミーガはまゆり

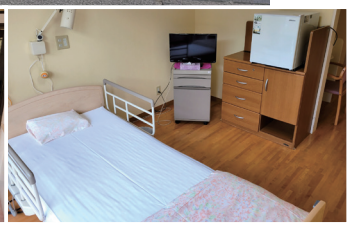

事業内容

次の社会福祉事業を行っています。
第 1 種社会福祉事業：特別養護老人ホーム アミーガはまゆり（長期 90 床、短期 10 床）
第 2 種社会福祉事業：アミーガはまゆりデイサービスセンター（定員 25 名）

従業員数	91 名	
年齢層	10 代以下	4 名
	20 代	22 名
	30 代	23 名
	40 代	21 名
	50 代	16 名
	60 代以上	5 名

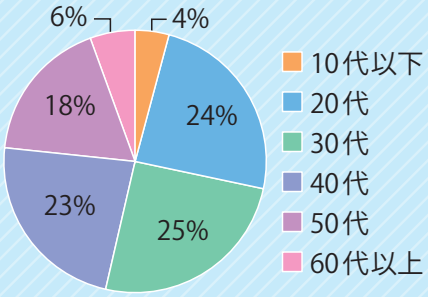

平均勤続年数	10 年
年間休日	102 日
月平均時間外労働時間	0.56 時間
育児休暇取得実績	有

働きやすい職場作りのために工夫していること

組織の見直しや実務権限の委譲推進、規則・規程の見直し、残業 0 で定時退社の推進、職員の応援体制整備、研修･教育体系の整備、会議･委員会等の集約化、正社員採用の推進、時間休の導入・年休取得の推進、産休・育休（男性職員含む）取得の推進、子連れ出勤･兼業が可能、資格取得支援、各種手当の見直し、無線 LAN 整備・タブレット端末の導入、介護記録・事務処理の電子化等

入社から 10 年後の会社での立場等
（役職、部下の人数、給与、技術の熟練度合など）

役職：リーダー（副主任）又はマネジャー（主任）
部下の人数：リーダーで 5 人程度、マネジャーで 10 人程度
給与：20 万円前後
求められる能力等：リーダーは、担当業務の実務能力･応用能力の向上及び積極性･協調性の涵養、マネジャーは、主体的な実践及び問題点の把握と解決に向けたマネジメント能力

従業員に求める力・特徴

笑顔･挨拶･コミュニケーションを基本とし、観察力･想像力・行動力・自己管理能力等

先輩社員の方に聞きました！

所属部署：特養 介護サービス課

Q 会社に入社したきっかけはなんですか？

A 教師や両親に勧められたことやインターンシップ・施設見学等を通じ、施設全体が家族のように温かい雰囲気であり、職員の方が明るいこと等を感じて入社したいと強く思いました。

Q 仕事を行ううえで心がけていることはなんですか？

A 利用者・入居者さん一人ひとりの「その人らしさ」を生かせるよう努力しています。例えば、その方がどのような仕事をして、どんな性格なのか等、それらを知ることで、その方にあった介護を提供することができます。今現在だけではなく、現在に至るまでの「その人の生き方」も大切にしています。
利用者・入居者さんの表情・体調・気持ち等日常生活での変化や皮膚の状態・食事や水分の摂取量等の観察・日々のコミュニケーション・リスクの確認、安全性の確保、利用者・入居者さんの現存機能等の確認等にも注意しています。

Q 仕事を行うなかで、楽しい時や嬉しい時はどんな時ですか？

A 利用者・入居者さんから自分の名前を覚えて読んでくれたり、介助することで「ありがとう」と言われること。介助方法を工夫し食事摂取量が増えたり、ご本人に負担の少ない介助ができたとき。

Q 会社の自慢を3つ教えてください。

A 職場環境・福利厚生・子育て支援が良い。（産休・育休取得 100％で復帰後の働き方もサポートしてくれる）
指定休の希望や年休等が取りやすい。
先輩や上司の指導が丁寧で自由に意見や発言がしやすく職員同士の仲が良く皆フレンドリーで働きやすい。

Q 仕事の 1 日のスケジュールを教えてください

朝
申し送り
業務の流れ確認

午前
食事介助
排泄介助
入浴介助　等

午後
食事介助
排泄介助
入浴介助
おやつ提供　等

夕方
食事介助
排泄介助
入浴介助
記録等パソコン入力

随時
洗濯
食器洗い
カンファレンス等 etc

代表の方に聞きました！

Q. これから就職・進学する皆さまへ企業 PR 等メッセージをお願いします。

自分の夢や希望が叶うよう、先ずは、勉強・クラブ活動・遊び等を頑張ってください。若いうちの挫折や失敗は将来の糧となります。
いろいろなことにチャレンジしましょう。

◆基本情報
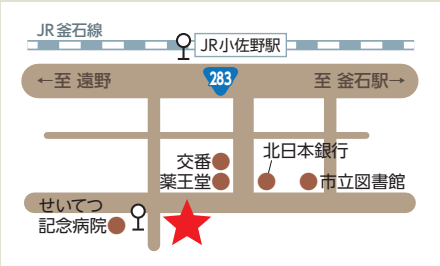
所在地	〒 026－0052　釜石市小佐野町 3 丁目 9 番 50 号
設　立	平成 14 年 8 月 8 日
T E L	0193 － 25 － 2600
F A X	0193 － 25 － 2605
H　P	https://rakusuikai.com/